

19 Elevação Leste  
1 : 100

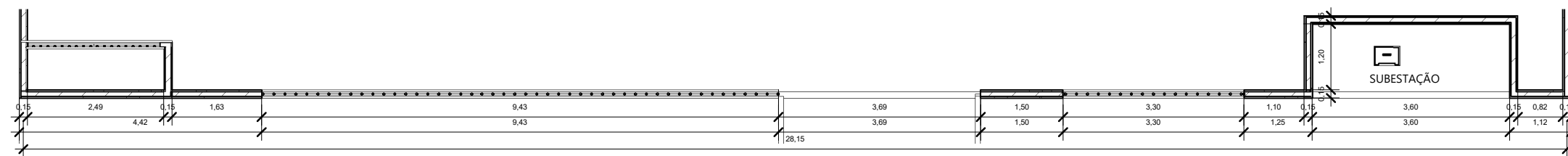

20 Elevação Oeste  
1 : 100



22 PLANTA BAIXA MURO  
1 : 100

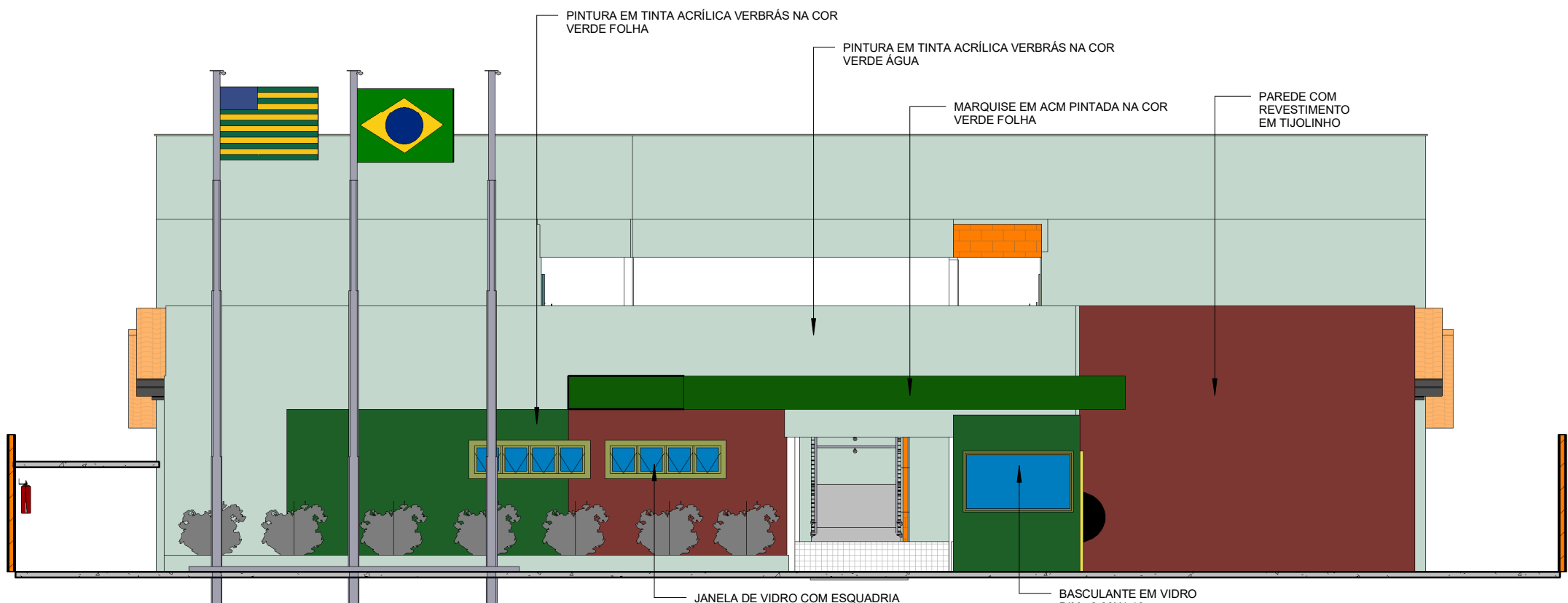

21 Elevação Sul  
1 : 100

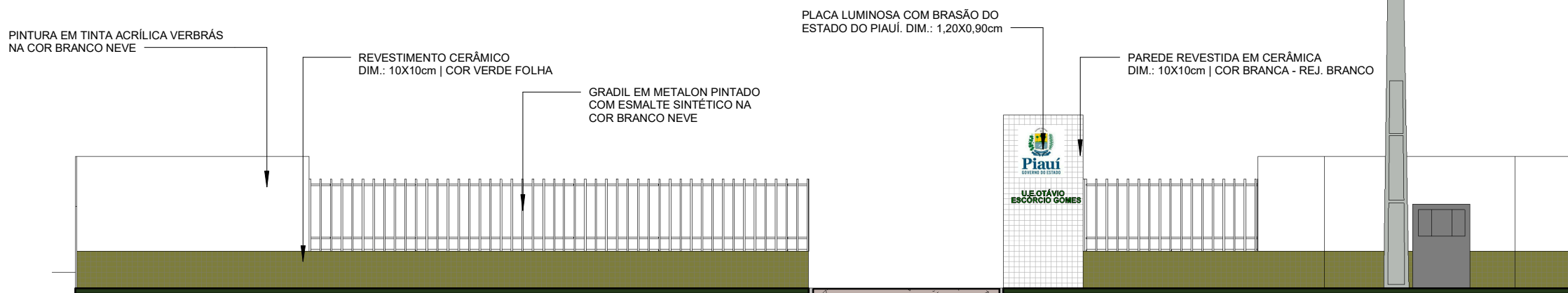

23 Muro  
1 : 100

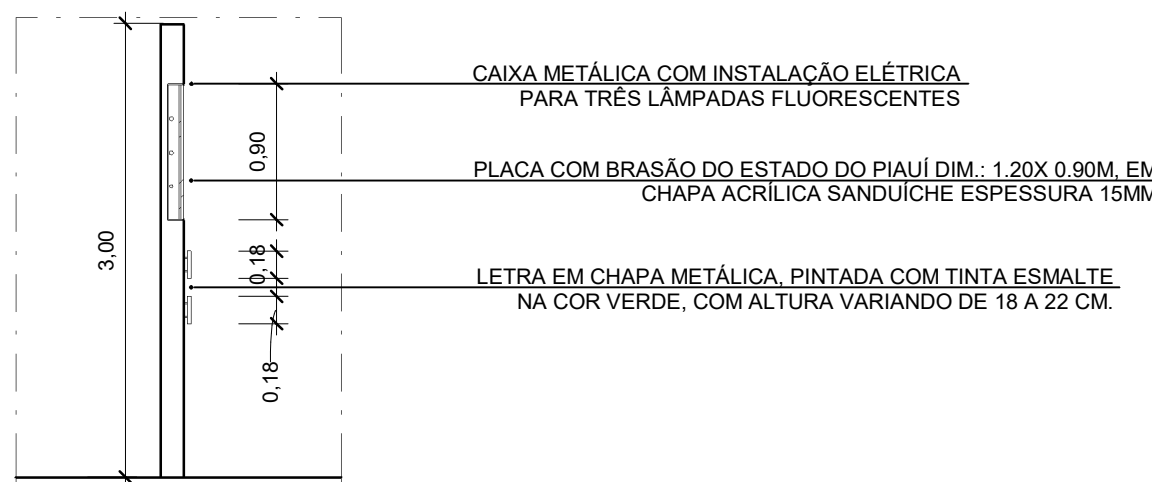

24 DETALHAMENTO DE MURO  
1 : 50

*Gustavo Cavalcanti Carvalho*  
Eng. Civil  
CREA: 0600968085



**GOVERNO DO ESTADO DO PIAUÍ**

SEDUC - SECRETARIA DE ESTADO DA EDUCAÇÃO  
U.E OTÁVIO ESCÓRCIO GOMES

DEPARTAMENTO: GERÊNCIA DE ARQUITETURA E ENGENHARIA	DESENHO: <b>ARQ</b>
TÍTULO DO PROJETO: PROJETO UNIDADE ESCOLAR OTÁVIO ESCORCIO GOMES	PRANCHA: <b>13</b>
ENDEREÇO DO SERVIÇO: RUA JOSINA AMARAL, CENTRO, CEP: 64175-000	ESCALA: INDICADA
TÍTULO DO DESENHO: FACHADAS	REVISÃO: <b>01</b>
ARQUITETO(A): RAFAELA DE SOUSA MARQUES CAU: A249404-3	MUNICÍPIO: MURICI DOS MARQUES FASE: PROJETO BÁSICO
ZONA: URBANA	DESENHO: DATA: 07/07/2021